Life information
SUNDAY
サンデー しものせき
2026
1.17
vol.1551
https://sunday-ns.co.jp
発行部数／ 110,000部

無料相談もしております!お話だけでも是非ご来店下さい
薄毛・抜け毛・ボリュームがない…と
お悩みの女性におススメ!
女性が開発した「女性の為の育毛法」で美髪を育てませんか?
お試し施術/1回限り 13,200円▶9,900円
薄毛・円形脱毛症などでお悩みの方
お客様の声
♥新しい髪がた沢山出てきて嬉しい!
♥髪の毛が太くなった
♥髪にコシが出てきて髪が影らむようになった
♥分け目の広さが狭くなった
女性専科 エステサロン ノーブル
☎083-257-4669 下関市前勝谷町4-21
●10時～19時 ●店休日／月・火
【カード払い可】JCB・VISA・MasterCard
駐車場完備

豊田のジビエフェス2026

〈問い合わせ〉道の駅 蛍街道西ノ市 ☎083-767-0241

1月25日(日)・2月1日(日)

場所 **道の駅 蛍街道西ノ市**
下関市豊田町中村876-4
下関市内から車で約50分。国道9号線を長府方面へ小月から長門方面へ左折し菊川を抜け豊田方面へ車で約20分

山の恵みを味わうジビエフェス2週連続開催!
1週目、2週目とイベントが異なるものあり 要チェックして出かけてみませんか

1月25日(日)・2月1日(日)、道の駅 蛍街道西ノ市で『豊田のジビエフェス2026』を開催。

回を重ねるごとに、人気が増す豊田町のジビエフェスですが、今回は2週続けて、さらにパワーアップして、ジビエ(野生鳥獣肉)の魅力をより多くの方へ知ってもらおうと賑やかに繰り広げます。

100円ジビエ
1月25日(日)開催 2月1日(日)開催

各日①10時～ ②13時～
・1人1皿限定 1皿100円
・各回先着100名(1日・計200名)
・各回30分前より整理券配布

骨付き鹿ハムのふるまい
1月25日(日)開催 2月1日(日)開催

各日 ①11時～ ②14時～
※無くなり次第終了

しし汁のふるまい
1月25日(日)開催
・12時～
・100食限定

ジビエ人気商品販売会
1月25日(日)開催 2月1日(日)開催

・各日10時～15時

グリーンワークショップ
木材de工作体験
1月25日(日)開催
・10時～15時 ・有料 山口県森林組合

グリーンワークショップ
鹿の角deスワッグ作り
1月25日(日)開催 2月1日(日)開催
各日10時～15時 ・有料 司ガーデン

講話 **命をいただき、畑を守る**
吉本興業・ふるぽんさん

1月25日(日)開催
・11時～12時 ・聴講無料

講話 **里山の現状とジビエの魅力**
講師・木原由紀恵さん
1月25日(日)開催
・14時～15時 ・聴講無料

資料展示 **里山を、知る**
会場／会議室
1月25日(日)開催 2月1日(日)開催
各日10時～15時 ・観覧無料

体験・展示 **蛍の手湯体験会**
1月25日(日)開催 2月1日(日)開催
・各日10時～15時
・無料

体験・展示 **ドローン展示**
1月25日(日)開催 2月1日(日)開催
・各日10時～15時
・無料

ジビエバーガーの販売
2月1日(日)開催
・10時～
・50食限定300円

山口農業高校西市分校生考案グルメ
かわらそばんず試食提供
2月1日(日)開催
・12時～
・100食限定

第14回 ご当地!絶品うまいもん甲子園 全国大会出場

講話 **里山の動物と昆虫**
講師・角田正明さん
2月1日(日)開催
・10時20分～12時 ・聴講無料
先着20名(参加受付:10時～10時20分)
カブトムシ幼虫の飼育講座と配布

ジビエウィーク
期間／1月23日(金)→2月1日まで(日)

味わって!めぐって!集めて!楽しい!ジビエな10日間。ジビエフェスの企画やグルメ提供店での食事でスタンプを集めて応募しよう!(※スタンプ台紙は各飲食店・道の駅蛍街道西ノ市に設置)。

条件クリアで、抽選で50名に鹿ハンバーグを進呈!
対象店:「レストラン万作」道の駅蛍街道西ノ市内。「イタリアンレストランCOCCO」下関市豊田町殿敷1689-4。「古民家カフェ八道(やじ)」下関市豊田町大字八道2514-2。※スタンプ対象は、各店舗で提供するジビエ料理に限ります。

道の駅に併設する 蛍の湯
日帰り温泉を楽しむ
●営業時間／10時～21時(最終受付20時)
●料金(通常)／大人(中学生以上)670円、小人(小学生)310円、幼児(未就学児)50円、2歳以下無料。
※下関市内在住の65歳以上620円(要証明書)

しものせきクオリティ
世界トップレベル 3テスラMRI
片頭痛治療の本丸は気象病?!
BSテレ東 放送 出演予定
教えて!ドクター
家族の健康
番組テーマ「片頭痛と生活リズム」
MRI·CT
片頭痛の新しい治療が始まっています!
下関市熊野町1丁目7-6 こん眼科さんおとなり 電話083-251-1010 駐車場70台完備
医療法人
SHIMONOSEKI NEUROSURGERY CLINIC
しものせき脳神経外科クリニック
しものせき脳神経外科クリニック 検索
https://www.shimonou.jp

節分の季節到来！ イベントに鬼さん ダイバーが登場

〈問い合わせ〉
下関市立しものせき水族館「海響館」
☎083-228-1100

1月17日㈯→2月3日㈫

場所 下関市立しものせき水族館「海響館」3階「関門海峡」水槽
下関市あるかぽーと6番1号
バス停「海響館前」下車、すぐ

営業時間（年中無休）
9:30～17:30
最終入館 17:00

入場料（一般）
大人……2,500円
小・中学生……1,200円
幼児……500円

下関市民であることを確認できるものを提示ください（運転免許証、健康保険証、生徒手帳、小学校の名札）下記表示、市民価格で入館できます。
大人……1,000円
小・中学生……450円
幼児……200円
（3歳未満は無料）

1月17日（土）から開催（2月3日（火）まで）。海響館3階「関門海峡」水槽で、鬼に扮したダイバーが登場します。海の中の「オニ」と付く生き物や、鬼が苦手な生き物など節分ならではの解説を楽しく分かりやすく紹介します。

1回目：12時～、2回目：14時30分の1日2回開催（各10分程度）。

令和7年度 発掘速報展 第23回 掘ったほ！しものせき

1月17日㈯→3月15日㈰

場所 下関市立考古博物館
下関市綾羅木字岡454番地
JR「新下関駅」から車で5分。JR「梶栗郷台地駅」から徒歩5分

最新の調査成果を紹介

1月17日（土）～3月15日（日）、下関市立考古博物館で、令和7年度 発掘速報展『第23回 掘ったほ！しものせき』を開催。

今回の発掘速報展「掘ったほ！しものせき」では、中世の瓦器椀が大量に出土した「赤頭遺跡」、第1砲台や第3砲台などの明治期の下関要塞のすがたが良好に残る「火ノ山砲台跡」など、令和6年度の調査成果の中から7遺跡を取り上げ、下関市の埋蔵文化財の最新情報を紹介します。※観覧無料

◉展示解説会
発掘速報展のみどころを学芸員がわかりやすく解説します。日時：会期中の毎週日曜日10時30分～（60分程度）。場所：下関市立考古博物館・特別企画展示室。参加費：無料。※申し込み不要。当日の開催時間に特別企画展示室に集まってください。

◉速報展プレゼント企画
速報展アンケート回答の方に、開館30周年限定デザイン【オリジナル缶バッジ】をプレゼント。記入済みアンケートを受付まで持参ください。※無くなり次第終了。

文化財講座

1月24日（土）10時30分～12時

「綾羅木郷台地遺跡の発掘調査成果」

講師：沼山 旅羽氏（下関市教育委員会文化財保護課）

綾羅木郷台地遺跡は西日本屈指の弥生時代の集落遺跡です。令和6年度に実施した発掘調査では弥生時代だけでなく、室町時代の生活の跡も見つかりました。そんな綾羅木郷台地遺跡の最新調査成果を調査担当者が語ります。

定員 50名（※要ネット予約・先着順）
参加費 300円
会場 下関市立考古博物館 講堂

〈講演会 参加申し込み方法〉
下関市立考古博物館公式ホームページの予約受付フォームか電話のどちらかで申し込み下さい。締切：開催日前日の17時まで。

〈問い合わせ〉
下関市立考古博物館
☎083-254-3061

九州新喜劇 本公演 2026 下関
～ぶちおもしれぇけぇ、見に参られよ編～
3.8 2026 [日]
開場：13:00
開演：13:30
終演：15:00
前売り：2,500円　当日：3,000円
場所：下関市民会館 中ホール
〒750-0025 下関市竹崎町4丁目5-1
[九州新喜劇] 安井政史、田中健二、メガモッツ、カイキンショウ ショウきん　ほか
ゲスト①：どさけん、ぶるぼん、快盗スズメ（山口県住みます芸人）
ゲスト②：吉田裕、もりすけ ほか
FANYチケット：https://ticket.fany.lol/
店頭購入：ファミリーマート店舗「マルチコピー機」（※トップメニュー「FANYチケット」ボタンをタッチ）
FANYチケット問合せダイヤル0570-550-100（10:00～19:00）
チケットぴあ：[Pコード 539-022] https://t.pia.jp/ 店頭購入：セブン-イレブン
ローソンチケット：[Lコード 62058] https://l-tike.com/ 店頭購入：LAWSON・ミニストップ店舗Loppi

家をなおそう
いのうえ りのべ
リノベーションで 新しい暮らしを見つけよう！
井上建設株式会社
0120-53-0333
山口県知事許可（特-7）第13906号

令和8年度 介護福祉士養成科
訓練生募集！

入学金授業料無料！ ただし、教科書や実習服代等は実費負担となります。
＋
経済的サポート！ 世帯状況によります。
募集期間 令和8年3月19日㈭まで
訓練内容 「介護福祉士（国家資格）」の資格取得を目指す職業訓練です。
訓練期間 令和8年4月～令和10年3月まで（2年間）
応募資格 高卒以上　ハローワークの受講指示、受講推薦又は、支援指示を受けることができる方
応募方法 最寄りのハローワークへ　詳細については下関福祉専門学校にお問い合せ下さい。
年齢制限なし
事前説明会開催 ～お気軽に参加して下さい～
2月16日(月) 14:00～（約1時間）
〈会場／下関福祉専門学校〉 TEL083-282-0303
国家試験免除！ ※卒業後5年間、介護の業務に従事することにより、その後も引き続き介護福祉士資格を有することができる見通しです。
【問合せ】学校法人 下関学院 下関福祉専門学校
住／〒750-1144 下関市小月茶屋3-4-26
☎083-283-0294

県下一斉テスト
令和8年 2月1日㈰、いよいよ！ 現中学2年生対象
宇部進 県下一斉 新中3テスト
★特別★ご招待
「県下一斉新中3テスト」は、一年後の山口県公立高校入試に向けて、課題を発見・確認するための5科目250点満点の模試です。
宇部進学教室 小月校ほか全7会場
お申し込み受付期間 令和8年1月28日（水）まで
出題科目とテーマ 中学2年間の既習内容
1科目50点満点（5科目250点満点）で、中学2年間の公立高校入試範囲を出題します。山口県の公立高校入試問題を分析し作成されており、一年後の入試を先取り体験できます。
時間：午後12:30受付開始……午後12:45集合
テスト開始……午後1:00～午後6:00終了
科目：国語・数学・英語・社会・理科
（試験時間の異なる会場があります。詳細はお問い合わせください。）
申込方法 ホームページでお申し込み 24時間いつでも
県下一斉テスト 検索
https://www.kenkaissei.jp
詳細についてのお問い合せ
FreeDial 0120-05-1271（ゴーいっせい）
受付時間 (月)～(土)10:00～21:00 (日)10:00～18:00
スマートフォンでお申し込み https://www.kenkaissei.jp へアクセス
運営・資料提供／TOP-U予備校 宇部進学教室　主催／県下一斉テスト運営事務局
後援／KRY山口放送 tys テレビ山口 yab 山口朝日放送 読売新聞西部本社 毎日新聞 中国新聞 防長本社 FM エフエム山口

小4～中1 効果的な学習をするための学力チェックテスト、令和8年2月2日㈪～2月7日㈯ 実施期間中の1日または2日で受験
宇部進公開模試！
宇部進学教室 各校舎
[中1] 数学・英語・国語・理科・社会 [小4～小6] 算数・国語
受験料 小4～中1 ・宇部進が初めての方 ・兄弟生 0円
お申込み方法
フリーダイヤルにお電話 FreeDial 0120-083-614 受付時間(月)～(土)10:00～21:00 (日)10:00～18:00
ホームページでお申し込み 宇部進公開模試 検索 https://www.kokaimoshi.jp 24時間いつでも
スマートフォンでお申し込み https://www.kokaimoshi.jp へアクセス

男のヒゲに 医療用808nm ダイオード！
メンズVIOスタート！
医療脱毛 男性限定
人気No.1 プロがオススメ！ダイオードレーザー 鼻下・あご・あご下5回 28,800円（税込）
人気No.3 脱毛デビューにオススメ！IPL脱毛 鼻下・あご・あご下5回 13,500円（税込）
メンズInstagram

毛穴レスのツルスベ肌へ
医療脱毛 医療IPL脱毛
全身（顔・VIO除く） 5回 42,600円（税込）
全身＋顔＋VIO 5回 78,600円（税込）
女性限定・当院を初めて利用される患者様限定 ※現金一括払いでなくてもOK
レディースInstagram
選ばれる理由はこちらから

心地良いドライな毎日
多汗症治療
脇汗 手汗 足汗
インフィニスエット 1回 73,150円（税込）

気になる黒ずみに！
全身透明感
両ワキ黒ずみ
Vライン色素沈着
乳輪色味改善
臀部色素沈着
レーザートーニング 1部位 8,800円（税込）

NEW
▼ローズクリニックの韓流治療▼
ダイヤで輝く韓流透明肌 ダイヤグラススキン ダイヤモンドピーリング 全顔 15,600円（税込）
韓流肌の透明感 ビジュ肌ケア シミクスミ 毛穴レス 小じわたるみ IPL光治療 全顔 9,800円（税込）
本気の毛穴治療。ここにあり リジュハン・レーザー CO2フラクショナル 顔（20ショット） 19,500円（税込）
広告内全て初診例・自由診療。詳細はカウンセリングにて。1月価格

24H受付 WEBから施術予約
24H受付 カウンセリング無料予約
予約制
HP予約フォーム
美容皮膚科 ローズクリニック
クリニック直通電話 083-242-6411
●住所：下関市秋根西町2-3-7（クエスト内）
●診療時間：10:00～20:00／土日祝18:00まで（電話受付10:00～18:00）
●休診日：毎週月曜、第4日曜
土・日・祝日もOK／20時までOK
当日予約・当日治療可
駐車場無料サービス
クレジットカード VISA・マスター・JCB・アメックス利用可 ※分割払いあり

LINE公式アカウント

VOICE 読者のお便り

未だに紙面から得る情報が一番いいと思っています。サンデー下関はずっと続いて欲しいです（50代・パート 女性）。イベント情報がたくさん載っていて、これで知る事が多いので重宝しています（78歳・主婦）。

読みやすい紙面で元気が出ます（74歳・女性）。いつも地域の情報をありがとうございます。おかげさまで、休日になると下関をふらりと旅することができます。そこで出会う人や場所は人生を豊かにしてくれます（50代・女性）。

教法寺新納骨堂

「香璋殿」お披露目説明会

日時 1/24土・25日 10:00～17:00

200基
増床完成

2日間のみの特別価格で
ご案内できます。

2F
リラックス
ルーム
完備

第二期募集開始!

待ち合わせ・休憩・新納骨堂法事の控室
2Fリラックスルーム完備

安心セキュリティ
ナンバーロック式自動ドア

お寺の敷地内にあり
お寺が管理者なので安心

利用料金は永代管理費・永代使用料です
年の管理費・使用料はかかりません

仏壇(礼拝部分)・石室(納骨部分)型の別注仕上げです

アクセスは西之端バス停より徒歩2分

駐車場完備の利便性

★当日いらした順に整理券を発券し、説明会後ご希望の方に場所を決め(仮予約)させて頂きます。★仮予約に壱萬円ご準備ください。壱萬は、利用料金に充当いたします。★半年(2026.7月)以内に残金を収めて頂きご成約ください。期限内にご成約頂けない場合、仮予約はキャンセルとさせて頂きます。★仮予約時に頂いた壱萬円はお返しできません。★新納骨堂増床計画以前からお待ちの方々に整理券を発券致しております。ご了承ください。★ご不明な点がございましたら、お気軽にお問い合わせください。

ひとりでも
参加しやすい
イベント!

同時開催 今の自分に合う一杯を見つける

中国茶ワークショップ

お茶請けとともに中国茶を味わいながら、
香りと余韻をゆっくり楽しむ時間。
静けさの中で、今の自分に合う一杯と出会います。

お問合せ 随時参加可能!
TEL083-222-2398又は下記QRから
参加費 1,000円 時間 10:00～17:00

Tea Night of Silence
静けさの夜会
Steep your mind

静けさが好きな人の小さな夜会

話さなくてもいい
好きなことをして過ごしてもいい
中国茶を飲みながら静かに自分に戻る夜

日時 2/19木 19:30～21:00
会場 教法寺(1階の静かなスペース)
※詳細はお声がけください

教法寺 下関市赤間町3-16 TEL083-222-2398
[主催]教法寺 多田友香子(ただ ゆかこ)

ホームページ Instagram

●お申込はお電話又は
Instagram DMから

VOICE 読者のお便り

サンデーの情報がきっかけで、今まで縁が無く行ったことがない場所にも出かけることが増えました。世界が広がり、楽しんでいます(50代・主婦)。スマホでの情報収集が苦手なため、紙面での情報提供は嬉しいです(40代・女性)。

いろんなジャンルの情報があるので、サンデー下関が地域の情報紙の中で一番好きです(50代・会社員 女性)。何年たっても変わらず大好きなフリーペーパーです。季節の行事が詳しく載っているのもポイント高いです(41歳・主婦)。

山口県内の情報をサンデーしものせきが毎週デジタルで見られます♪
ヤマグチィブックス 検索

気動車のヘッドマーク展

準急・急行・特急・ディーゼル列車企画展

〈問い合わせ〉九州鉄道記念館
☎093-322-1006

開催中→2月17日(火)

場所 門司港レトロ 九州鉄道記念館
北九州市門司区清滝2-3-29
JR「門司港駅」下車、徒歩約7分。「マリンゲートもじ」から徒歩約9分

※休館日は、不定休のため「九州鉄道記念館」のHPを確認ください。

門司港レトロにある九州鉄道記念館で、『気動車のヘッドマーク展』を開催中（2月17日（火）まで）。

高度成長期と言われる時代に蒸気から気動車、そして電車、新幹線へと、飛躍的に伸びていきました。九州の都市と地方を結び、大量の人移送を担った準急などのディーゼル列車、その先頭を地域色豊かなデザインで彩ってきた当時の貴重なヘッドマークと写真資料、約100点を展示。**※観覧は無料ですが、要入館料**

開館時間：9時～17時、入館は16時30分（最終日は14時まで）。次回の休館日は2月18日（水）です

〈入館料〉 **大人 300円**
中学生以下 150円

※4歳未満は無料。下関市在住の65歳以上の方、240円で入館出来ます（要証明書）。

企画展

鉄と美術

鉄都が紡いだ美の軌跡

〈問い合わせ〉北九州市立美術館本館
☎093-882-7777

開催中→3月15日(日)

場所 北九州市立美術館 本館
北九州市戸畑区西鞘ケ谷町21-1
JR「小倉駅」から徒歩約5分、バス停「小倉駅入口（小倉駅前交差点を渡って左）」から西鉄バス7M番（鞘ケ谷方面行き）乗車（所要30分）、バス停「北九州市立美術館」下車。

北九州市を育んだ〝鉄〟から生み出された美の軌跡 文化の意義と実態を見る

北九州市立美術館 本館にて、企画展『鉄と美術 鉄都が紡いだ美の軌跡』を開催中（3月15日（日）まで）。

1901年に官営八幡製鐵所が操業を開始、以後北九州市には製鉄業を中心に産業が集積、一大重工業地帯「北九州工業地帯」として発展を続け、この地は鉄の都＝鉄都として名をはせてきました。

同時に鉄の都は、さまざまな芸術文化が生まれ、モノづくりの技術と人々の誇りを育む場所でもありました。こうした〈鉄〉をめぐる北九州市の歴史とその記憶を、そこで生み出された美術作品や美術活動をたどることで、日本の近代を担ったひとつの都市文化の実態とその意義を、あらためて考えようとするものです。

矢崎千代二〈熔鉱炉〉1917年 日本製鉄株式会社九州製鉄所蔵

学芸員によるギャラリートーク

2月11日(水・祝) 11時～（1時間程度）
◎会場／展示会場内
◎申し込み不要、参加無料。ただし、展覧会チケットが必要です。

〈観覧料〉
一般 1500円
高大生 800円
小中生 600円

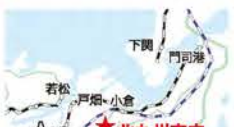

北九州市立美術館 本館

●休館日／月曜日（月曜日が祝日・振替休日の場合は翌日が休館）。
●開館時間／9時30分～17時30分（入館17時まで）

お電話一本で火葬までサポート致します!!
ご葬儀『安心プラン』
火葬式のみ
直葬 7.7万円《税込》
地域最安値
直葬のことなら専門店にお任せ!
※クレジット可 ※終活サポートも全て無料見積もり
終活サポート・プチケアサービス
●海洋散骨…4万円
●遺品整理…3万円より
●墓じまい…11万円より
●生前予約で入院、入所の保証人、無料で承ります。
あらた葬送 下関市竹崎町3丁目1-12 【24H対応】TEL083-227-3348

外壁（がいへき） 屋根（やね）
リフォーム相談会
1月25日(日) 9:00～17:00
オムラショールームにて
はがれ・ヒビはありませんか?
無料診断 お見積り 0120-221-256
塗装・リフォームのことなら 株式会社オムラ 平日9:00～18:00(不定休)
詳しくはホームページへ▶ オムラ 下関 検索

下関市国保の 歯周病健診
5千円相当の健診が無料に!
『歯周病』は、歯を支える歯ぐきや骨が壊されていく病気で、初期にはほとんど自覚症状がありません。
ご自身の健康のため、国保の無料'歯周病健診'を活用しましょう。
対象となる方 令和7年度中に19歳を迎える方～74歳（受診日時点）の下関市国保加入者
実施機関 下関市歯科医師会加入の歯科医療機関▶詳しくは、各歯科医療機関にお尋ねください。
実施時期 令和8年2月2日(月)～2月14日(土)
受診は年度内に1回のみです!
※健診受診時における感染症拡大防止のためのお願い：❶口腔内の診察時以外のマスクの着用は、予約の際に各歯科医療機関にご確認ください。❷手指消毒（手洗い・アルコール消毒等）をお願いします。❸発熱・咳・痰・のどの痛み・鼻水・倦怠感・嘔吐・下痢等がある場合は、受診を控えてください。
問合せ先 下関市保険年金課給付係 ☎(083)227-2124 お気軽にお問い合わせください。

山口県の特色を発揮する郷土色豊かな美術館

山口県立美術館 開催中のコレクション展 Collection Exhibition

場所 山口県立美術館 山口市亀山町3-1

山口ゆかりの作家を重点にした当館が誇る収集作品の中から3つのテーマで紹介します

山口県立美術館で、『コレクション展』を開催中です。

「新春寿ぐ吉祥画」、「シベリア・シリーズⅣ 帰還と故郷」、「〝人〟を描く」の3つのテーマを一堂に楽しめます(※「新春寿ぐ吉祥画」は2月4日(水)まで)。

開館(1979年)以前の1972年から始まり、「郷土色豊かな開かれた美術館」という山口ゆかりの作家に重点をおき、収集活動を展開。外国作家の作品をほとんど収蔵しない独自のコレクションが形成されています。現在の収蔵作品数は、日本画、洋画、水彩画、版画、素描、彫刻、工芸、写真を合わせ、およそ3600点に及んでいます。

新春寿ぐ吉祥画

開催中→2月4日(水)

雲谷等顕 (世界図6曲1双 17世紀~18世紀 紙本金地着色 個人蔵(当館寄託))

吉祥とはめでたい兆しやしるしを意味します。松竹梅や鶴亀に代表されるこれらのモチーフには、幸福や平和、繁栄への願いが込められました。新年を祝して吉祥画を紹介します。

シベリア・シリーズⅣ 帰還と故郷

開催中→4月12日(日)

香月泰男(日本海) 1972年 油彩・方解末・木炭/カンヴァス 山口県立美術館蔵

山口県三隅町(現・長門市)出身の画家香月泰男(1911-74)が、4年にわたる自らの戦争抑留体験を描いた「シベリア・シリーズ」を紹介します。

〝人〟を描く

開催中→4月12日(日)

長屋勇 (風呂にて) 1952年 油彩/カンヴァス 山口県立美術館蔵

絵画の起源は古代ローマ時代、戦地へ赴く恋人の影を写したことであったとか。それほど古くから、身近で重要なモチーフであり続けてきた〝人〟。多様な人の表現を鑑賞ください。

ギャラリートーク
〈参加費無料〉
事前申込不要。ただし要コレクション展入場券

1月17日(土)、24日(土)、31日(土)
2月21日(土)、28日(土)
3月7日(土)、14日(土)
21日(土)、28日(土)
時間:各日14時~(30分程度)
会場:コレクション展示室

〈観覧料〉一般400円 学生250円
18歳以下無料
※70歳以上の方、高等学校、中等教育学校、特別支援学校に在籍の方等は無料。障害者手帳等を持参の方とその介護の方1名は無料。

●開館時間:9時~17時(入場は16時30分まで)
●休館日:月曜日(祝日の場合は開館し、翌火曜日休館)、2月5日(木)~16日(月)

JR「山口駅」下車、徒歩約15分。JR「新山口駅」から防長バス山口方面行きで約30分

〈問い合わせ〉山口県立美術館 ☎083-925-7788

SNSで勧誘される暗号資産の投資話に注意!

山口県消費生活センター ☎083-924-0999

相談

SNSのアカウントに知らない異性から連絡があり、数日間メッセージのやりとりをした後、暗号資産の投資を勧められました。国内の暗号資産取引所で自分名義の口座を開設し、日本円を暗号資産に交換した。その後、海外の暗号資産取引所の指定口座に送金し、別の暗号資産に交換するよう指示され交換。預けた暗号資産を出金しようとしたら、認証金の支払いを追加で求められ、いつまでも出金できない。騙されたのだろうか。

アドバイス

SNSなどで知り合った面識のない相手から暗号資産等の投資を勧められたら、詐欺を疑ってください。暗号資産交換業を行う事業者は、金融庁・財務局への登録が必要です。事前に必ず金融庁のウェブサイトで登録の有無を確認してください。同サイトには、無登録業者として警告がなされた業者の掲載もあります。無登録業者とは取引しないでください。暗号資産は価格が変動することがあり、価格が急落して損をする可能性があります。たとえ取引相手が登録業者でも、こうしたリスク等を十分に理解できなければ契約をしないでください。相手の説明に不信感や疑問を抱いたら、すぐに近くの消費生活センター等に相談ください。

公益社団法人 下関法人会 女性部会設立30周年記念事業 市民開放型講演会 下関法人会 イベント情報 検索

講師:斉藤とも子氏

出会いに生かされて 斉藤とも子氏

講演会

命の大切さを伝えたくて 新井晴み氏

シナリオ朗読 エリカ

講師:新井晴み氏

入場無料 ※要申込み

開催日 令和8年 2/6(金)
開場(受付開始) 17:00 開演 17:45~19:30

会場 シーモールパレス エメラルドの間
下関市竹崎町4-4-8 ☎083-231-7000

定員 200名 ※定員になり次第締め切りさせていただきます。

主催 公益社団法人 下関法人会 主管 公益社団法人 下関法人会 女性部会 後援 下関市教育委員会

お申込み・お問い合わせ先 公益社団法人 下関法人会 事務局 TEL 083-232-6235/FAX 083-232-6245

みんなが主役

めいすいくんスマイル隊

2.8日 山口県知事選挙

投票時間/午前7時から午後8時まで(一部地域は日時が異なります。)

山口県選挙管理委員会・山口県明るい選挙推進協議会

心臓リハビリで変わるこれからの生活

心臓リハビリとは、心臓病の患者さんが、体力を回復し自信を取り戻し、
快適な家庭生活や社会生活に復帰するとともに、
再発や再入院を防止することをめざしておこなう総合的活動プログラムのことです。
内容として、運動療法と学習活動・生活指導・相談などを含みます。

参加無料 予約優先

講演会 2/1日 14:00-15:00 (13:15会場)

安岡コミュニティセンター講堂1、2(やすらガーデン内)

参加希望の方は二次元コードからお申し込みください

※席に限りがございますので、ご予約の方を優先させていただきます。

演題 心臓リハビリで元気な毎日を!~長く健康に生きるために~

講師 おだ内科 循環器 呼吸器クリニック 小田 哲郎先生

ODA CLINIC おだ内科 循環器 呼吸器 クリニック

下関市大字石原127 コスパ新下関クリニックビル1F
TEL083-263-2200

ご存知ですか 1314

どこどこ風景物語(67)

●厳島神社(上新地町)

文・写真／安冨静夫

今回は、厳島神社ですから、ご存知のかたも多いと思います。

祭神は、市杵島姫神などの三神で、源平合戦の平家敗走のとき、守護神を、里人が発見し、奉斎したことに始まる、といわれています。

社殿は、文治元年(1185)建立後、幾度びか再建され、現在に到っています。

ところで、厳島神社といえば、小倉城の大太鼓で知られています。

小倉戦争のとき、慶応2年(1866)8月1日、二万の小倉勢に比べ、千人の下関勢で戦って勝利したのです。

さてなぜでしょう。読者のみなさんはお分かりでしょう。

下関勢は洋式軍備、小倉勢は旧式だったのです。

戦後の昭和35年(1960)、小倉城が復元されたとき、小倉のみなさんは、この大太鼓を返還の申し入れをしました。

ところが、それではとなり、下関郷土会と小倉郷土会のメンバーで、お酒を飲みくらべ、勝った方のものとする、約束をして飲んだところ、下関郷土会が勝利したのです。

以後、返還の申し出はなくなりました。

しかし、この結果は代々語り継がれなければならないのです。

読者のみなさん、語り継ぎをお忘れなく、お願いします。

【契約職員】丁寧な研修あり!
下関市内の決まったルートでの 配送スタッフ
子育て世代から中高年までの女性活躍中! 食品から日用品までお客様が注文した商品をお届けします。
給与 月給215,000円～+賞与年2回有 ※年1回5,000円昇給/3年間
勤務時間 8:30～17:30(休憩60分)
資格 高卒以上、要普通自動車免許(AT限定可)
休日 完全週休二日(土・日)、年末年始※但し祝日は出勤になります
待遇 昇給有、賞与有(年2回)、社会保険完備、制服貸与、車通勤可 交通費規定支給、有給休暇有(勤務開始半年後より)
元気くん
応募 「サンデーを見ました。」と、まずはお気軽にお電話ください。電話連絡後、こちらより面接日時をご連絡します。面接時に履歴書持参。
グリーンコープ やまぐち生活協同組合 西部地域本部 下関市羽山町26-25 ☎083-231-2022(担当:採用係)

SUNDAY配布員さん 募集キャンペーン! (募集期限)1月末まで
6ヶ月以上継続していただいた方に 5,000円プレゼント!
配布募集エリア
長崎町1丁目・桜山町(270部) 中央町(約420部) 西大坪町(約260部) 横野町1丁目(約330部)
横野町2～4丁目(約330部) 安岡町1丁目(約220部) 安岡町2丁目(約240部) 富任町1・2・3丁目(約420部)
富任町5丁目(約280部) 武久町2丁目(夕入寄り)(約300部) 彦島塩浜町1丁目(約390部) 豊浦町川棚周辺(約350部)
[仕事内容]サンデー下関の配布作業及び、チラシの折込作業 [配達方法]徒歩・自転車・バイク等、自由
[配達時間]水・木・金曜の都合のよい明るい時間帯 [条件]真面目な方ならどなたでもOK(学生さんはNG)
[収入]月4回で約1～2万5千円程度、配布部数地域等により変わります
フリーダイヤル 0120-533-351 [受付時間]平日 9:00～17:00 お気軽にお問合わせください! ㈱毎日メディアサービス山口 下関市一の宮郵本町2-3

資産運用 つみたて屋さん 相談料¥0
経験豊富なFP(ファイナンシャルプランナー)が多数在籍。お金の相談はこちらまで。
2/1㊐ 少人数マネ活勉強会 3組限定!
①10:00～12:00 ②14:00～16:00 マネ活初心者でも安心!
こんな方、ぜひご来店ください
●NISA・iDeCoってなに? ●老後資金が不安。今からお金を貯めたい!
●とりあえず貯蓄は定期預金に置いている。●月々の生活にゆとりを持ちたい。
●節税しながら相続対策をしたい。
家計の見直し 資産運用 つみたて ライフプラン 終活相談 秘密厳守
●お問い合わせ 資産運用つみたて屋さん
●ご予約はこちら 資産いっしょ ☎083-227-4314
●新下関駅前店／下関市秋根西町2丁目1-3(新西村ビル3F)

\1月1日より門司オフィス新規開設!/
弁護士法人ONE
山口県弁護士会所属 bengoshi-one.com
◆本社オフィス ☎083-249-6010 ◆下関オフィス ☎083-235-0700 ◆宇部オフィス ☎0836-38-8030 ◆周南オフィス ☎0834-34-0740 ◆岩国オフィス ☎0827-23-7570 ◆門司オフィス ☎093-372-7167

定年後の方募集中!
元気な方大歓迎♬
●簡単な器具交換の仕事です。
●車をお持ちの方 ●請負方式です。
●年齢不問 ※詳細は面談の上ご説明します。
Neolife 株式会社ネオライフ山口 TEL083-256-5555 担当者(幸野)
〒751-0877 山口県下関市秋根東町3-39 http://www.neolife-y.com/ ネオライフ山口 検索

第30回 ふれあい韓国語講座 受講生募集!!
●期間 令和8年2月5日㈭～3月26日㈭
●時間 19:00～20:30(毎週木曜日 8回)
●会場 山の田北部公民館(下関市山の田東町4-13)
●講師 市立大学留学生
●対象者 一般市民50名程度
●内容 初歩の韓国語の読み書きから挨拶程度まで
●受講料 4,000円(8回分 教材費を含む)
●申込方法 令和8年1月30日㈮までにハガキかFAXにて氏名、住所、電話番号、年齢を記入の上、事務局へ送って下さい。
事務局 〒750-0009 下関市上田中町5丁目6-24 下関市日韓親善協会 TEL 083-231-1612 FAX 083-222-8611

令和8年 保育士訓練生募集!
※詳細は下記QRから「下関短期大学ホームページ」よりご確認下さい▼
2年間で取得 入学金授業料無料 定員6名 幼稚園教諭免許状も取得可能
入学試験日 令和8年 2月24日㈫
入学試験内容 作文・面接・書類審査
ハローワーク応募資格・対象・受付時間
高校卒業または同等と認められる方(新規学卒未就職者不可)
ハローワークにより受講が必要だと認められた方。最寄りのハローワークまでお問合せ下さい。
令和8年1月13日㈫～2月17日㈫
下関短期大学 TEL.083-223-0339 〒750-8508 山口県下関市桜山町1番1号 http://www.shimonoseki-jc.ac.jp/

食を通して豊かな心を育てよう

1月のぷちうま食育スローガン

豊かな心を育てる学校給食

下関市は、市民が楽しく食育に取り組むことができるよう、**月ごとに『食育スローガン』**を定めています。目標に向けて、取り組んでいきましょう。

1月は「学校給食週間」があります。学校給食を通して、児童生徒が地域の産物や食文化への理解を深め、自らの「食」を振り返り、望ましい食習慣を身に付けたり、感謝の気持ちを持ったりできるように各学校で食育が実践されています。

■好き嫌いをせず、栄養バランスを考えて食べる

給食は、バランスの良い献立のお手本です

■望ましい食習慣・生活リズムを身に付ける

■感謝の気持ちを込めて、食事のあいさつをする

いただく命、生産者、給食の調理員さんへ感謝♪

■郷土料理・行事食を知る

けんちょうなどの郷土料理や、季節にちなんだ行事食もあります

■地域の産物を知り、地産地消を心がける

学校給食における地場産物※〈じばさんぶつ〉の使用割合を増やす取り組みをしています

※地場産物…地域で作られる作物

地域の産物や食文化を伝える給食メニュー

ふく給食

・ごはん・ふく鍋
・れんこんのきんぴら
・いよかん・牛乳

鯨給食

・ごはん・鯨の竜田揚げ
・赤しそ和え・さつま汁
・節分豆・牛乳

家庭で実践！ おすすめの給食レシピ

山口県の郷土料理 けんちょう

～ふるさとの味を伝承しましょう～

【材料】4人分

・豆腐 1丁　・油揚げ（短冊切り）1/2枚
・さといも（半月切り）4個
・だいこん（いちょう切り）中1/5本
・にんじん（いちょう切り）中1/4本
・油 小さじ1/2　・だし汁 適量
・砂糖 大さじ1/2　・濃口しょうゆ 大さじ1
・みりん 小さじ1/3

【作り方】

① 豆腐はくずして水気をきっておく。
② 油を熱して、豆腐を炒める。
③ だいこん、にんじんを加えさらに炒める。
④ だし汁をひたひたに入れ調味し、さといも、油揚げを入れて煮る。

家庭でも、下関産の食材を使った給食献立や人気の給食献立を作るなど、食にまつわる楽しい時間を過ごしましょう。

資料提供：下関市健康推進課 ☎083-231-1408

1/17.sat▶1/23.fri 今週の誕生月占い

1	さりげない思いやりが感謝される時。出し惜しみしないでね。
2	協力者が現れそう。誠実に。
3	「こんなはずでは」のハプニングが。用心に用心を重ねて。
4	苦手な人との関わりが…。さりげないタッチが、心を開くかも。
5	何事も中途半端になりやすい。集中力を高めましょう。
6	目上の人を立ててあげて。きっとパワーをいただけますよ。
7	直感が鋭い時。今、考えていること、当たっているかも。
8	疲れが頂点に。1人でゆっくり過ごすのも大切です。
9	「助けて」は大切な魔法の言葉です。ちゃんと伝えて。
10	出足が良ければ充実した日に。挨拶が開運のカギ。
11	スムーズに事が運ぶ時。やり残したことは、さっさと片付けてしまいましょう。
12	現状維持を心がけて。新規事は、次の機会に。

占・マリオ［予約専用電話 ☎080-1788-3751］

休日当番医 1/18 sun

内科	中島☎257-3333＝田倉
	有松☎258-0246＝安岡駅前
	松田☎266-4666＝彦島本村
小児科	きとう☎254-3152＝川中豊
整形外科	長府みらいクリニック ☎248-1666＝長府才川
婦人科	すずらんレディースクリニック ☎252-2200＝大学町
眼科	ウエダ☎257-0002＝秋根南
耳鼻科	ひがしえき菜のはな ☎242-1287＝羽山
歯科	青柳☎287-0563＝菊川町下岡枝

夜間 下関市夜間急病診療所（内科・小児科）☎252-3789／診療時間：19時～23時

※やむを得ず変更・休診になることもあります。ご了承ください。

受診前に、必ず各医療機関に問い合わせを！

診療時間 内科・小児科・整形外科・婦人科：9時～18時、眼科・耳鼻科：午前中。豊浦地区：9時～17時。

最新の日曜祝日当番医はこちらからも確認OK！
https://www.smisikai.or.jp/ippan/touban

長府庭園

下関市長府黒門東町8-11 ☎083-246-4120
入園料／大人210円、小中学生100円

●下関南高等学校筝曲部 新春コンサート

1月17日（土）**1部**：13時～13時30分、**2部**：14時～14時30分。会場／書院。観覧無料。※但し、要入園料。〈内容〉下関南高等学校筝曲部の皆さんが、素敵な筝の音色を奏でます。曲目：「彼こそは海賊」「君を乗せて」「新時代」など。

道の駅きくがわ

下関市菊川町上岡枝766-1 ☎083-287-4649

●節分イベント「豆の数当てクイズ」

道の駅の入口付近に設置している、升に豆が何粒入っているかを当てよう！ **ピタリ賞**は、豆の数がピッタリ当たった方の中から**1名に〝お米5kg（菊川産）〟**、**ニアピン賞**は、豆の数に近い方の中から**1名に〝お米3kg（菊川産）〟**をプレゼント。**応募方法**／設置の応募用紙に何粒かを記入して、応募箱に投函ください。**※応募は1人1回のみ。応募期間／1月17日（土）～2月3日（火）**。正解発表／**2月4日（水）以降**に、豆の設置場所で正解を提示。当選通知／当選者（複数名の場合は抽選）には、ハガキで通知します。**※賞品は道の駅でハガキと交換で引き渡します。**引換期限／2月28日（土）まで。

川棚の杜（コルトーホール）

下関市豊浦町川棚5180 ☎083-774-3855

●懐かしの歌をみんなで歌いませんか？

1月26日（月）13時30分～15時（開場13時）参加無料。定員／200名（当日先着順）。※申し込み不要。〈内容〉歌で地元をもっと元気したいと活動する4人組と一緒に名歌・唱歌・童謡を歌います。

1/17（土） 13時30分～15時

牧師&心理カウンセラーが伝える

子育てセミナー

子どもとずっと仲良くなれる子育て術

パパもママもOK

勝山公民館 第1研修室
下関市秋根南町2丁目4-33

申し込みの二次元コード←こちら

世界に通用する「個性」の育て方の著者で、クロスロードチャーチ岡山（キリスト教会）牧師、また心理カウンセラーでもある後藤氏が、自己肯定感と自立心を高める子育ての秘訣について話します。

【講師】後藤哲哉氏

参加無料 ●定員：60名 ※定員になり次第締切 ※子ども連れの方も大歓迎

参加希望の方は、左上の**二次元コード**or下記の**主催者**に申し込み下さい（**申し込みは当日の午前中まで**）。

【主催】下関音楽とスポーツを愛する会 ☎083-256-6920（中田） ※別室で、子どもの預かりできます

角島打上げ貝観察会

～浜辺で海の宝石ユリヤガイを探そう～

1/31（土） 9時30分～12時30分（受付：9時～）

海岸に打ち上げられた貝を採取し、貝の名前を調べる。※小雨決行（雨天は内容を変更して実施）中止の場合、ホームページ等に掲載

【持参物】長靴または、動きやすい靴※波打ち際を歩き、岩場を上ります。防寒服装（寒さ対策）、雨具（時雨対策）、水筒、筆記用具、タオル※午後、自然館に残って種の同定を希望の方は、昼食

場所 つのしま自然館及び大浜海岸～コバルトビーチ一帯

●**定員：30名程度**（先着順）、●**対象：小学生以上**（中学生以下は保護者同伴）、●**参加費：200円**（保険料。中学生以下は無料）、●**申し込み方法：**❶講座名、❷住所、❸電話番号、❹参加者全員の氏名と年齢を明記し、ハガキ・電話・FAXのいずれかで下記へ**1月28日（水）までに**申し込み下さい**（必着）**。

申し込み・問い合わせ **つのしま自然館** 休館日/1月は火・木曜日（祝祭休日の場合は翌日）
〒759-5332 下関市豊北町大字角島893-1
☎・FAX 083-786-0430

フォトラボ応募 お子様の写真などお気に入りの1枚を募集しています。◎写真とメッセージ、〒・住所、氏名、電話番号（※メール応募の方も必ず）を明記したものを同封の上「フォトラボ」係までお送り下さい。お子様の場合は、名前（よみがな）・生年月日（※和暦［元号］で記入）・続柄も必要です。採用分には写真をプレゼント（写真は返却します）。

宛先 〒751-8630 下関市一の宮卸本町2-3 サンデー新聞
【フォトラボ応募】E-mail:sunday@tea.ocn.ne.jp

あなたと、つながる。サンデー求人 559号 きんきゅう

Thank You

雇用形態 正…正社員 A…アルバイト P…パート 契…契約社員 派…派遣スタッフ 業…業務委託員 他…その他雇用形態

長府才川 正 P

医療法人 愛の会 光風園病院

病院で働く事務員さん募集！

しっかり休める安心の職場で一緒に働いてみませんか？

年間休日120日 **福利厚生充実**

★社員旅行及びビアパーティー、忘年会等の各イベントに負担なしで参加できます
★勤続3年、6年、10年（以降5年ごと）に旅行付与
★法人会員のウイングスポーツジム利用可
★職員のサークル活動あり※5万円／月まで活動費を補助 等

❶経理事務員【フルタイム】

資　格／普通自動車免許あれば尚可（AT限定可）
エクセル、ワードなどの基本的な操作
59歳まで（定年年齢が60歳のため）
経理業務の経験あれば尚可
仕事内容／入院患者の請求書作成、入金・決済管理、受付・電話対応など
給　与／月給174,500円～199,500円
※試用期間あり（3ヶ月/同条件）
勤務時間／8:30～17:30の間の8h

❷病院経営企画等（総務員）【フルタイム】

資　格／専修学校以上が必須
普通自動車免許あれば尚可（AT限定可）
営業職の経験・広報（ブランディング、PR活動、SNS、デザイン）の経験あれば尚可
59歳まで（定年年齢が60歳のため）
仕事内容／病院の経営企画に携わりながら、これまでの経験や適性に応じて、経営戦略の立案と実行、広報活動等の業務を担っていただきます。
給　与／月給179,500円～259,500円
※試用期間あり（3ヶ月/同条件）
勤務時間／8:30～17:30

❸事務員【パート勤務】
勤務日数、曜日など相談可◎

資　格／高校以上が必須
仕事内容／伝票整理、発注業務、在庫管理、電話応対等
給　与／時給1,150円（調整手当含む）
※試用期間あり（3ヶ月/同条件）
※扶養内での勤務も可能です

看護職、介護職も募集しています！詳しくはお問い合わせください♪

【共通事項】■休日／【正社員①②】週休二日制、月9日～11日休み※勤務表による【パート③】週休二日制、勤務日数、曜日に関しては応相談
■待遇・福利厚生／【正社員①②】社会保険完備、昇給・賞与あり、退職金制度あり（勤続年数3年以上）、定年制あり（定年年齢一律60歳）、再雇用制度あり、（上限年齢上限65歳まで）【パート③】労災保険、昇給・賞与あり

医療法人 愛の会 光風園病院
下関市長府才川2-21-2
☎083-248-0254（担当：総務（徳永・川口））

下関市内 A P

事務所移転に伴いスタッフを募集します。

職　種／清掃作業員【AP】
資　格／資格・経験・年齢不問
★週4日程度の勤務、30代～70代活躍中！
★定年後の方も歓迎。
仕事内容／アパート・マンション等の共用部（外回りを含む）定期清掃。階段等の上り下り有り
勤務地／★下関市内各エリアルート
集合場所（稗田・彦島）に集合し、各エリアに向かいます。
給　与／時給1,200円～
勤務時間／9:00～17:00［休憩1h］
（月10～16日程度）※WワークOK!
休　日／日曜日、会社カレンダーによる。
待遇・福利厚生／制服貸与、各種手当有、車通勤可、雇用・労災保険
試用期間（3ヶ月）、夏場 空調服有
応　募／まずはお気軽にお電話ください
その他／★正社員も同時募集中です!!★

株式会社 花れん
下関市彦島江の浦町8-3-15
☎080-5753-4436

長府三島町 A P

◎マンション清掃員募集!!

仕事内容／マンション共用部の清掃
勤務地／下関市長府三島町13-37
給　与／時給1,200円（交通費含む）
勤務時間／9:00～12:00
◎週2日の勤務【月・木】
応　募／まずはお気軽にお電話下さい。
その他／未経験の方も大歓迎♪
高齢者（男女）も活躍中!!
Wワークにも最適♪

総合ビルメンテナンス業 ㈱西日本美装
本社／小倉南区若園2-7-18
☎093-931-5559（代）

HAPPY NEW YEAR

勝山小学校南モデルハウス

HAPPY NEW YEAR

2棟同時見学会開催!

[開催日時] 1/17(土)・18(日)・24(土)・25(日) 【受付時間】10:00〜17:00

物件見学はこちらからご予約下さい

前日までのご予約で｜スターバックスギフトカード3,000円分プレゼント!

カーナビ住所:下関市大字勝谷285番付近

住宅性能2棟共通性能

耐震等級 3 (建築基準法の1.5倍の強さ(許容応力度計算))

□長期優良住宅 □樹脂サッシ(リクシルEW採用)
□断熱等級6HEAT20 G2グレード

アクセスMAP

9号地

未来基準のGX志向型住宅モデルハウス

主寝室を1階に備えた平屋感覚の住まい。
ZEH基準を超える断熱・省エネ性能を備えたGX志向型住宅です。

キッチンは、スパイスニッチや、リンナイの「フロントオープン食洗機」を完備!

開放的な吹抜けと和室がつながる、家族でゆったり寛げる心地よいLDK

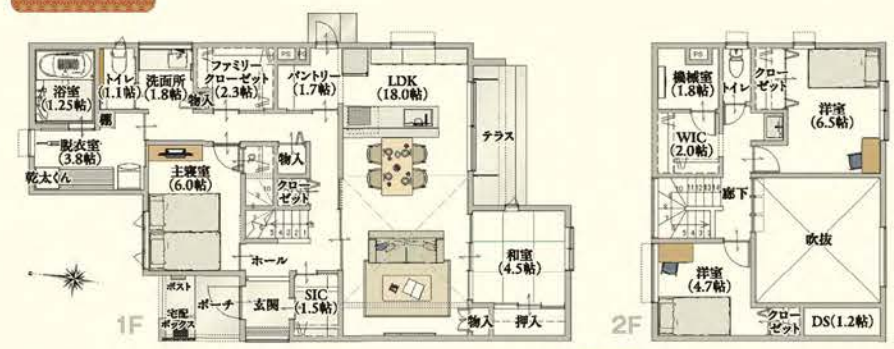

住宅性能

□GX志向型住宅 □全館空調
□太陽光発電5kW搭載
□第一種熱交換換気システム
□ガス(エコジョーズ)と電気(エコキュート)併用のハイブリッド給湯機

吹抜けの開放感と自然光が心地よく入る、家族が集う明るいリビング空間

4LDK+2S

+ファミリークロゼット

■ 建物面積／1F:100.40㎡(30.37坪)
2F:36.85㎡(11.14坪)
Total:137.25㎡(41.51坪)
■ 敷地面積／211.84㎡(64.08坪)

物件詳細

7号地

動線・性能・デザイン、全てが調和する平屋。

広々LDKと小上がりタタミコーナーで家族が自然と集まる平屋。
充実の収納と回遊動線、耐震等級3・断熱等級6・樹脂サッシの安心性能を兼ね備えた、快適でゆとりある暮らしを叶えます。

物件詳細

3LDK+タタミコーナー

■ 建物面積／111.79㎡(33.81坪)
■ 敷地面積／228.8㎡(69.21坪)

リビング横には小上がりのタタミコーナーを設け、家事の合間の休憩やお子さまの遊び場としても便利

無垢の木のキッチン[スイージー]×[ミーレ]の食洗機

無垢の木の洗面台

1.25坪の広々浴室

勝山小学校南分譲地

全10区画[建築条件付き土地]

勝山小学校まで徒歩13分(約1,030m)

分譲地詳細

●所在地／下関市大字勝谷●交通／山陽新幹線「新下関」歩25分●販売区画数／2区画●総区画数／10区画●価格／1190万円●私道負担・道路／道路幅:5m〜6m、アスファルト舗装、私道:395.97㎡(持分:各10分の1)●土地面積／212.22㎡〜221.35㎡(64.19坪〜66.95坪)(実測)●建ぺい率／70%●容積率／200%●土地状況／更地●造成完了時期／2024年9月●土地の権利形態／所有権●建築条件／付●引き渡し時期／相談●地目／宅地●用途地域／市街化調整区域●その他制限事項／景観法による規制有、宅地造成工事規制区域、敷地面積最低限度有●その他概要・特記事項／設備:公営水道、本下水、都市ガス、建築許可理由:開発許可等による分譲地、開発許可番号:下関市指令都建第R6-4号(開)、開発面積:2606.68㎡

この度、「株式会社下関ハウジング」は『エコビルド株式会社』に社名変更いたしました。

エコビルド㈱は安成グループです。

エコビルド株式会社

〒751-0883 下関市田倉755番地
定休日/毎週火・水曜日　受付時間/10:00〜17:00

お問い合わせ・来場予約はコチラ
0120-261-450

建設業許可 山口県知事許可(般-3)第13308号、一級建築士事務所 山口県知事許可(G)第1559号、宅地建物取引業許可 山口県知事許可(5)第3037号、所属団体:(公社)山口県宅地建物取引業協会、中国地区不動産公正取引協議会 ★広告有効期限:2026年1月末日

記事・広告など掲載に関するお問い合せは
発行 ㈳日本ABC協会正会員
株式会社 毎日メディアサービス 山口 サンデーしものせき
〒751-0817 下関市一の宮御本町2-3
☎083-223-6111
FAX 083-223-7070
https://sunday-ns.co.jp
sunday@tea.ocn.ne.jp
配布に関するお問い合せは 0120-533-351

サンデーしものせきにおける個人情報について
サンデーしものせきでは、読者の皆様からお預かりした個人情報を、当社が責任をもって管理いたします。お預かりした個人情報はプレゼントの発送や案内状の送付などの目的にのみに使用し、第三者へ提供することはありません。

山口・北九州・福岡のSUNDAYネットワーク
毎週830,000部発行
水・木・金曜日配布